

# Работа в КВС АлтГУ

Основные сервисы АлтГУ.  
Краткая инструкция для студентов.

# Работа в КВС АлтГПУ

Официальный сайт Университета

[www.altspu.ru](http://www.altspu.ru)

Мы Вконтакте  
[vk.com/ped\\_university](https://vk.com/ped_university)

Мы в Instagram  
AltSPU

Мы в Facebook  
AltSPU

# Работа в КВС АлтГПУ

Работа в корпоративной сети  
ВОЗМОЖНО ТОЛЬКО по персональному  
ЛОГИНУ и паролю

# Работа в КВС АлтГПУ

Доступ в единое информационное пространство университета, включающее:

- ✓ Доступ к компьютерам в учебных аудиториях;
- ✓ Доступ в сеть Интернет;
- ✓ Подключение к сети WiFi;
- ✓ Доступ к внутренним ресурсам:
  - Доступ к ресурсам научной библиотеки;
  - Доступ к единому порталу электронного обучения;
  - Личный кабинет студента (в том числе портфолио);
- ✓ Доступ к корпоративной почте;
- ✓ Бесплатное использование Microsoft 365 (Office) на время обучения в Университете.

# Логин и пароль

Каждому студенту выдаётся персональный логин (совпадает с номером студенческого билета) и пароль для доступа в корпоративную сеть

Логин	ФИО	Корпоративная почта	Пароль*
<b>102076001</b>	Ю*** Наталья Олеговна	<a href="mailto:102076001@ms.altspu.ru">102076001@ms.altspu.ru</a>	*****

# Работа в КВС АлтГПУ

Если у вас нет логина и пароля:

1. Обратитесь в СВОЙ деканат
2. Обратитесь в УЦР по адресу: ул. Крупской 139а.

С документом удостоверяющим личность

**ВАЖНО!!!**

**По телефону никакая информация не может быть сообщена.**

# ВХОД В КОМПЬЮТЕРЫ УНИВЕРСИТЕТА. Windows XP

Укажите ваш логин и пароль

Проверьте что указан «Dom»

# ВХОД В КОМПЬЮТЕРЫ УНИВЕРСИТЕТА. Windows 7

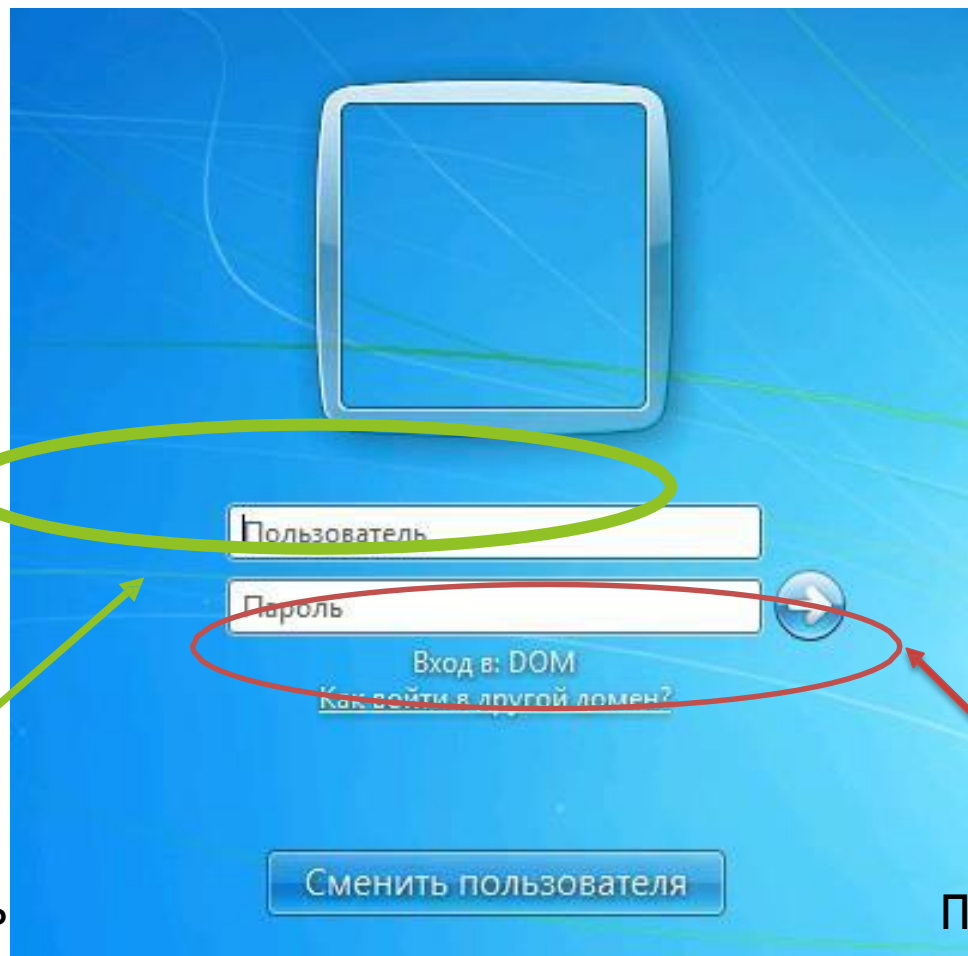

Укажите ваш логин и пароль

Проверьте что указан «Dom»

# СЕТЕВЫЕ ДИСКИ

**Y:\ (home)** – персональный сетевой диск для хранения личных данных

**R:\** – общий студенческий диск для обмена данными (периодически очищается)

# Работа в КВС АлтГПУ

1. Доступ к сети Интернет осуществляется персонально для каждого пользователя.
2. Передача своих логинов, паролей запрещена.
3. Пользователь несёт персональную ответственность за любой вред причинённый третьим лицам при использовании сети Интернет.
4. Для пользователей запрещены для использования сайты экстремистского содержания, порнографической и террористической направленности.

# WiFi

Доступ к WiFi в учебных  
корпусах

Название сети: **ASPUWF**

Одновременно возможна работа только с одного устройства с вашими  
ЛОГИНОМ

# Подключение устройств Android

- Wi-Fi Settings:** Shows the Wi-Fi toggle is turned on. Under "Сети Wi-Fi", the network "WFASPU" is listed as "Сохранено" (Saved).
- Connection Status:** A notification for "WFASPU" shows a signal level of "Очень сильный" (Very strong) and security as "Нет" (None). Buttons for "ЗАБЫТЬ" (Forget), "ОТМЕНА" (Cancel), and "подключиться" (Connect) are visible.
- Browser Address Bar:** Shows the IP address "10.60.0.1:8002/index.php?zone=".
- Captive Portal:** A login screen titled "БЕСПРОВОДНАЯ СЕТЬ АлтГПУ" (Wireless Network AltGPU) prompts for user credentials. It includes fields for "Имя пользователя" (Username) and "Пароль" (Password), with a "Продолжить" (Continue) button at the bottom.

# Подключение ноутбуков

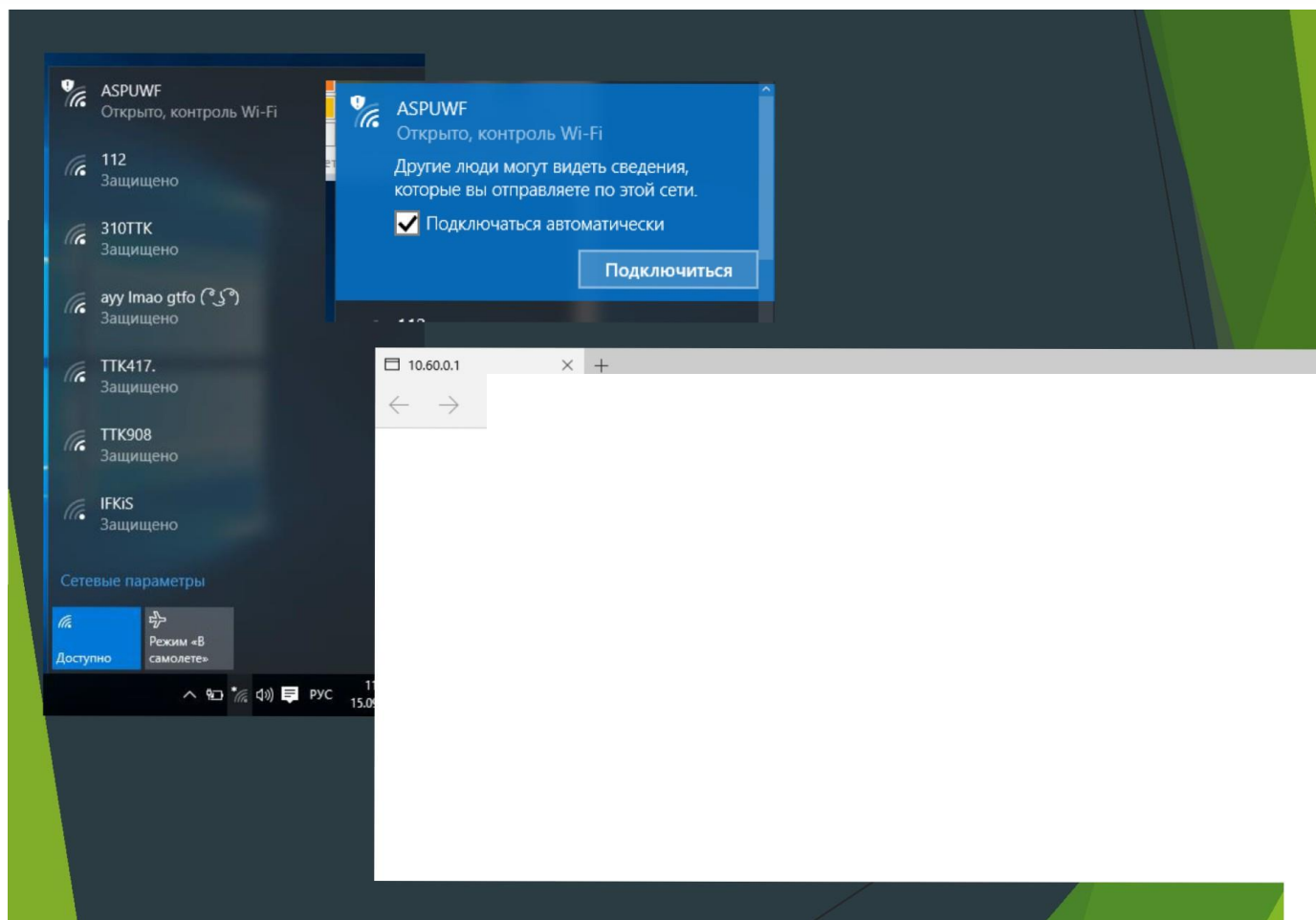

# Доступ к порталу MS 365

<https://portal.office.com>

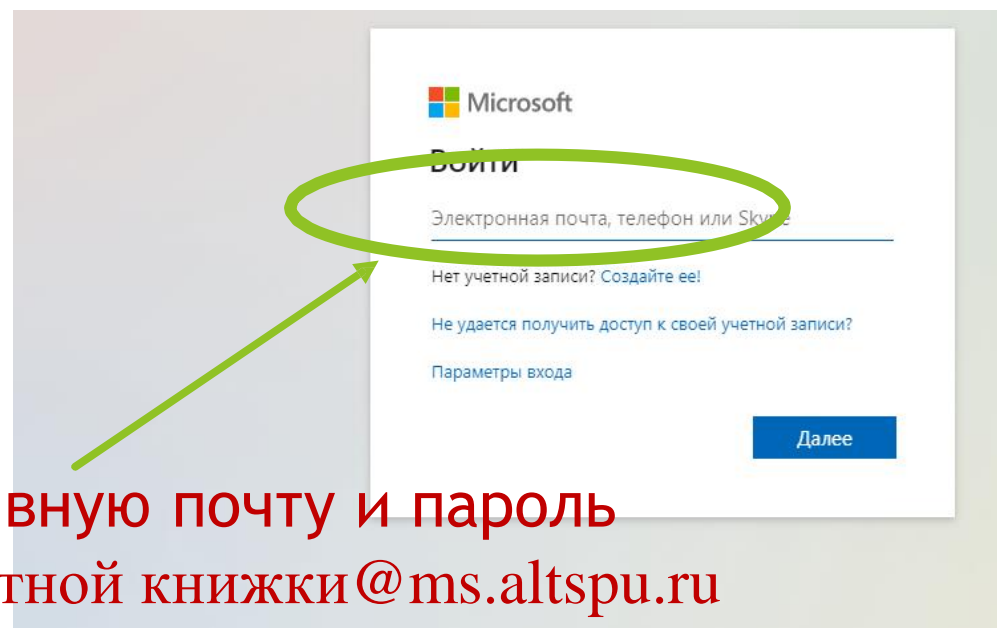

**Укажите вашу корпоративную почту и пароль**  
**Формат адреса: номер зачетной книжки@ms.altspu.ru**

# Получение бесплатного MS 365 (Office)

Добрый день, Алексей Олегович

Установить Office ▾

Создать Outlook OneDrive Word Excel PowerPoint OneNote SharePoint Teams Sway Все приложения

Последние Закрепленные Общие Полезные ↑ Добавить и открыть...

Нет последних документов Office в Интернете  
Общий доступ и совместная работа с другими пользователями. Чтобы начать работу, создайте документ или перетащите его сюда для отправки и открытия.

↑ Добавить и открыть... Создать

OneDrive SharePoint

# Активация MS 365

После установки, произведите активацию MS 365

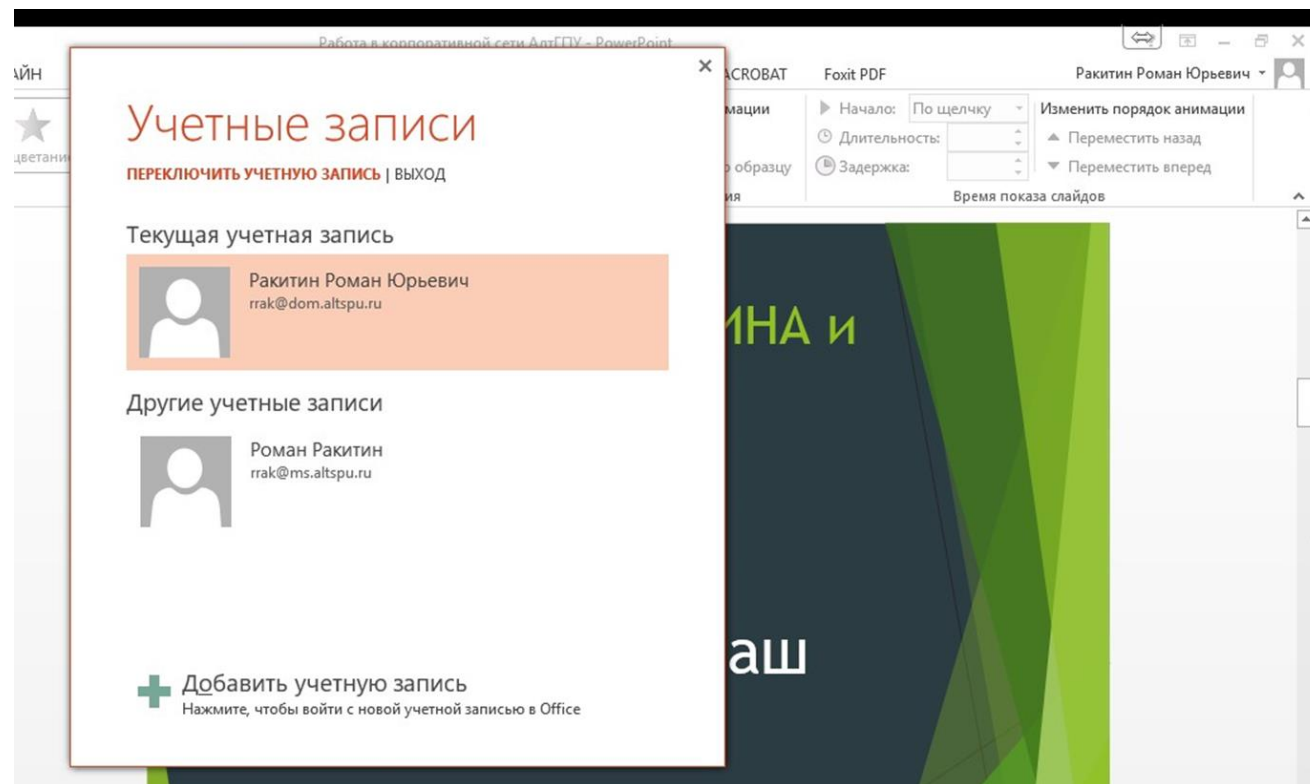

# Активация MS 365

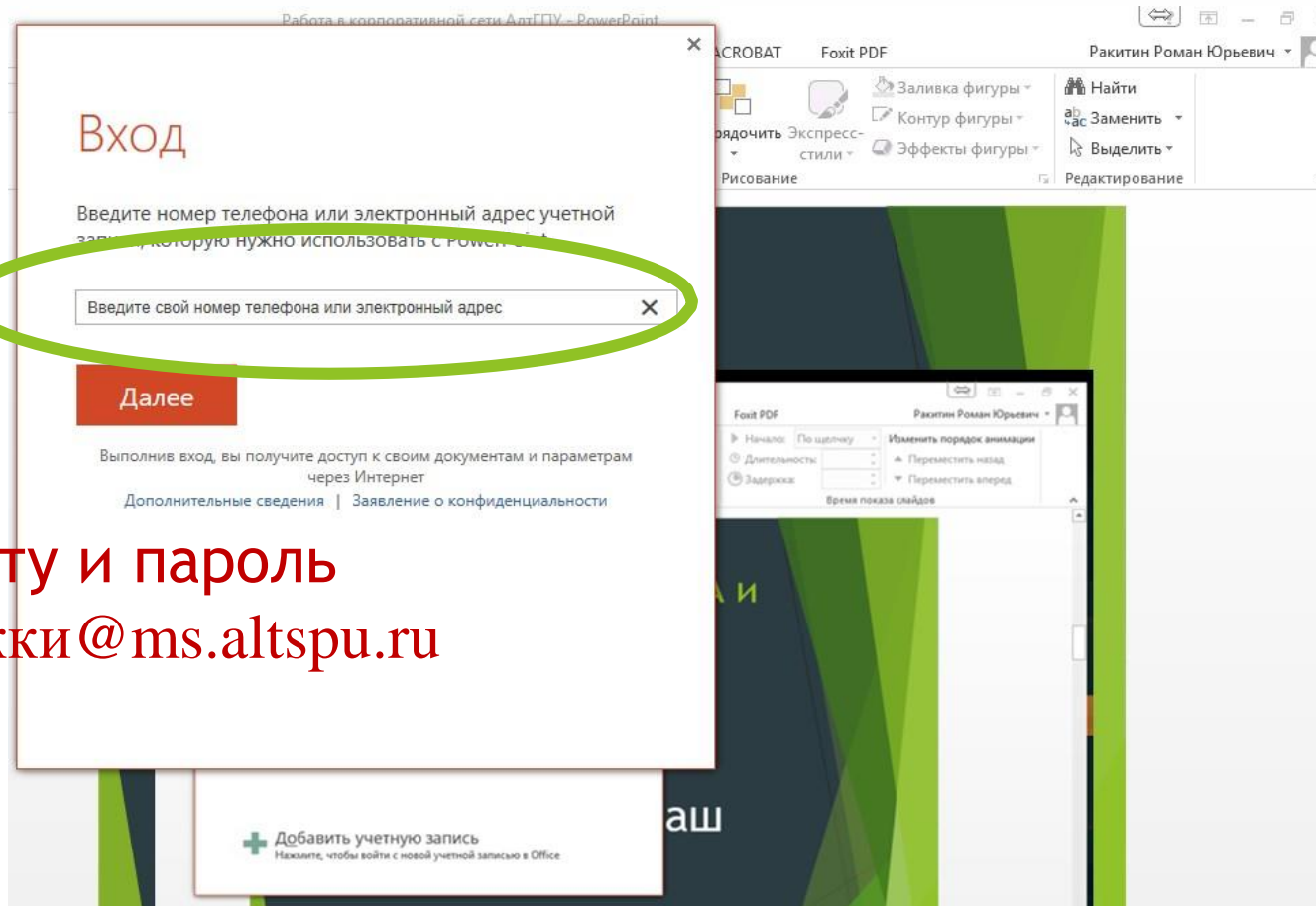

Укажите вашу корпоративную почту и пароль

Формат адреса: номер зачетной книжки@ms.altspu.ru

# Работа в MS Teams

Для работы в системе Microsoft Teams используется адрес корпоративной почты, выданный вам ранее.

**Формат адреса: номер зачетной книжки@ms.altspu.ru**

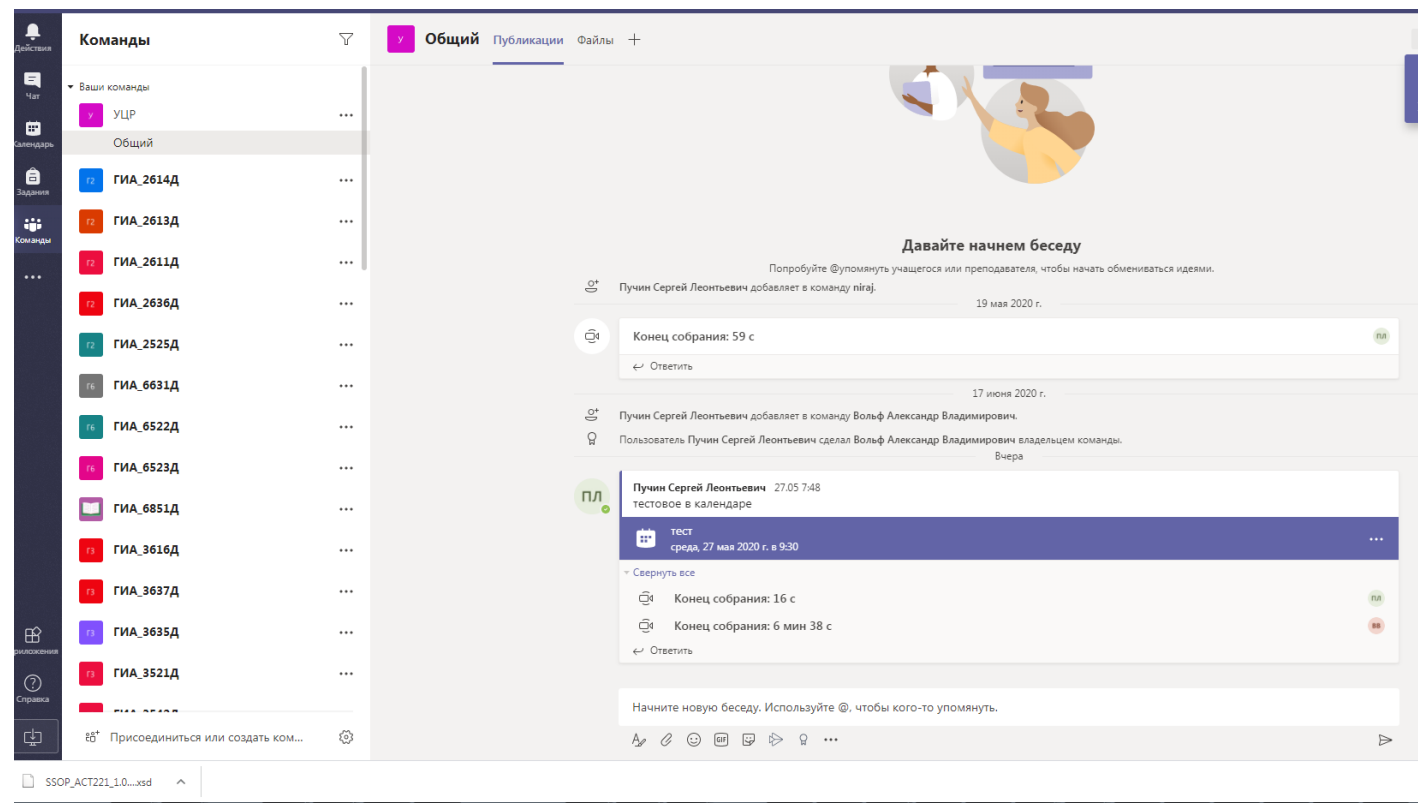

# Работа в ЛК

← → ↻ altspu.ru

**Личный кабинет** 🔍 Поиск

 Алтайский государственный педагогический университет

Университет ▾ Абитуриенту ▾ Студенту ▾ Выпускнику ▾ Контакты Институты и факультеты ▾ Вход

Сведения об образовательной организации	Руководство Ученый совет	Новости Объявления	Нормативная база
Преподаватели и сотрудники	СМИ о нас	Наука	Сведения о доходах руководящих работников
Анонсы	Независимая оценка качества образования	Подразделения университета	Международная деятельность

*Первый вуз Алтая*  
**www.altspu.ru**  
pricom@altspu.ru

Горячая линия по вопросам приемной кампании  
**8 (3852) 62-95-39**

КЛИКНИ ЗДЕСЬ, чтобы подать документы через ЛИЧНЫЙ КАБИНЕТ ПОСТУПАЮЩЕГО или зайти в СПИСКИ ПОСТУПАЮЩИХ

ДИПЛОМНО-ИССЛЕДОВАТЕЛЬСКИЙ ЦЕНТР  
ЛИНГВИСТИКА

# Работа в ЛК

← → ↻ my.altspu.ru/dashboard/ ☆ 🌐 ⚙️

## Личный кабинет

Информационная система...

Сегодня 31 августа 2020 г.

III квартал

### Вход в личный кабинет

Для входа воспользуйтесь вашим университетским логином и паролем.

Для поступающих имеется отдельный [личный кабинет поступающего](#).

Вход

Имя входа:

Пароль:

Логин – номер зачетной книжки

Пароль

Рабочий стол

# Работа в ЛК

На данной странице отображаются все доступные Вами модули информационной системы.

Уважаемые студенты выпускных курсов!!! Временный регламент ГИА доступен для изучения по адресу:  
[https://www.altspu.ru/about\\_the\\_university/normativnaya-baza/doc/10227/](https://www.altspu.ru/about_the_university/normativnaya-baza/doc/10227/)

## Академические достижения

Академические достижения студента

## Научно-педагогическая библиотека

Личный кабинет читателя НПБ АлтГПУ

## Образовательные стандарты

Просмотр данных

## Основные образовательные программы

Просмотр данных

## Портфолио

Электронное портфолио студентов АлтГПУ

## Справки

Заказ справок

## Телефонный справочник

Университетский телефонный справочник

- Рабочий стол
- Персональная информация
- Выход

Проверка персональной информации

# Работа в ЛК

- Рабочий стол
- Персональная информация
- Выход

студент  
группа 1728д • лингвистический институт  
сегодня 31 августа 2020 г. • III квартал

## Персональная информация

В данном разделе можно посмотреть Вашу персональную информацию.

Профиль пользователя	
Фамилия, имя и отчество:	
Личная фотография:	нет
Дата рождения:	19 апреля 1998 г.
Адрес электронной почты:	@gmail.com ✓
Пароль входа:	<a href="#">Сменить</a>
Уведомления:	нет ✓
AuthorID:	нет
Индекс Хирша:	0
Уровень подготовки:	бакалавр
Учёная степень:	нет

Сменить пароль

# Работа в ЛК

После смены пароля в личном кабинете,  
все перечисленные в данной инструкции сервисы будут  
работать ТОЛЬКО с новым паролем.

**ВАЖНО!!!**

Если после смены пароля вы забыли новый  
то позвоните 205459 и ваш пароль будет сброшен на  
изначально выданный.

# Работа в ЛК

← → ↻ my.altspu.ru/dashboard

Информация  
Выход

Уважаемые студенты выпускных курсов!!! Временный регламент ГИА доступен для изучения по адресу: [https://www.altspu.ru/about\\_the\\_university/normativnaya-baza/doc/10227/](https://www.altspu.ru/about_the_university/normativnaya-baza/doc/10227/)

**Академические достижения**  
Академические достижения студента

**Научно-педагогическая библиотека**  
Личный кабинет читателя НПБ АлтГПУ

**Образовательные стандарты**  
Просмотр данных

**Основные образовательные программы**  
Просмотр данных

**Портфолио**  
Электронное портфолио студентов АлтГПУ

**Справки**  
Заказ справок

**Телефонный справочник**  
Университетский телефонный справочник

**Уведомления**  
Уведомления и важные сообщения для студентов

**Файлы**  
Различные важные файлы для студентов

**Электронные курсы**  
Образовательный портал АлтГПУ

© 2019—2020 ФГБОУ ВО "Алтайский государственный педагогический университет"  
Техническая поддержка: +7 (3853) 205 400; my@altspu.ru

Результаты сессии

Индивидуальные достижения

Заказ справок об обучении, доходах

СДО Moodle

# Работа в СДО Moodle

## Вход

Имя пользователя / адрес электронной почты

Пароль

Запомнить логин

[Забыли логин или пароль?](#)

В Вашем браузере должен быть разрешен прием cookies

## Вы в первый раз на нашем сайте?

**Доступ на сайт возможен только школьникам, абитуриентам, студентам, слушателям, аспирантам, преподавателям или иным лицам проходящим обучение в Университете.**

Для регистрации на сайте обратитесь к Вашему преподавателю или в Центр информатизации.

**Для студентов и преподавателей Университета:** предварительной регистрации не требуется, вход на сайт осуществляется по вашим логинам/паролям (для студентов - номер студенческого билета, для преподавателей - логин, выданный Центром информатизации).

**В случае если у вас уже есть логин/пароль на сайте, т.е. вы ранее прошли регистрацию, заново это делать не надо!**

*\*осуществив вход на сайт, вы даёте своё согласие на передачу персональных данных Университету, для осуществления процесса электронного обучения с использованием системы Moodle.*

---

Техническую и методическую поддержку осуществляет отдел электронного обучения и дистанционных образовательных технологий Центра информатизации.

**тел. 388-459** (Техническая поддержка)

**тел. 388-401** (Методическая поддержка)

**тел. 388-404** (Дирекция)

**email: moodle@altspu.ru**

**адрес: ул.Крупской 139а или ул.Молодежная 55, каб.449**

# Работа в СДО Moodle

Используйте свои логин и пароль

## Вход

Имя пользователя / E-mail 150030170

Пароль .....

Запомнить логин

Вход

[Забыли логин или пароль?](#)

В Вашем браузере должен быть разрешен прием cookies [?](#)

Некоторые курсы, возможно, открыты для гостей

Зайти гостем

# Работа в СДО Moodle

После первого входа необходимо заполнить информацию о себе.  
**Особое внимание обратить на адрес электронной почты.**

- Пользователь
- Редактировать информацию** (highlighted)
- Изменить пароль
- Сообщение
- Блог
- Значок

On the right side of the dropdown menu, there is a sub-menu with the following options:

- Роман Юрьевич Ракитин
- Настройки** (highlighted)
- Календарь
- Обмен сообщениями
- Личные файлы
- Сообщения форумов
- Обсуждения
- Мои оценки
- Значки
- Выход
- Справка

A small tooltip "Доступ к образ" is visible near the "Календарь" option.

# Работа в СДО Moodle

## Доступные курсы – в разделе «Мои курсы»

Образовательный портал АлтГПУ Русский (ru) Мои курсы Сайты

Временный регламент применения ЭО и ДОТ (проект).pdf  
приказ о применении ЭО и ДОТ в 2016 г (проект).pdf

**КАТЕГОРИИ КУРСОВ**

- Лингвистический институт
- Институт психологии и педагогики
- Институт физико-математического образования
- Исторический факультет
- Институт физической культуры и спорта
- Филологический факультет
- Межфакультетские кафедры
- Институт дополнительного образования
- Курсы по СДО "Moodle"
- Центр по работе с абитуриентами
- Центр культурно-массовой работы
- АКПЛ
- Центр социального проектирования и молодежных инициатив
- Аспирантура
- Магистратура
- Все курсы ...

**НАСТРОЙКИ**

- Настройки главной страницы
- Режим редактирования
- Редактировать настройки
- Пользователи
- Фильтры
- Отчеты
- Резервное копирование
- Восстановить

Моя домашняя страница

- Защита информации (Информационная безопасность ОУ)
- Информационная безопасность и средства защиты информации, ДО, бакалавриат, 5 курс, Ракитин Р.Ю., Елистратова Н.В.
- Компьютерные сети, Интернет и мультимедиа технологии
- Преддипломная практика, ДО, Бакалавриат: ИИМ, 5 курс, Афолина Марина Викторовна
- Разработка и стандартизация программных средств и информационных технологий, ДО, магистратура, 1 курс, Ракитин Р.Ю.
- Информационная безопасность и средства защиты информации (БК), ДО, бакалавриат, 5 курс, Ракитин Р.Ю.
- Разработка и стандартизация программных средств и информационных технологий, ДО, магистратура, 1\_2 курс, Ракитин Р.Ю.
- Создание обучающих курсов в eXeLearning, ДО, ИФМО, Бакалавриат, 5 курс, Федорова Марина
- Тестовый курс
- 1111212
- 3242342 (магистратура)

- **Мастер-класс по изготовлению сувениров из пенополистирола на станке с ЧПУ.**
- **Мастер-класс по изготовлению предметов декоративно-прикладного творчества ("Квиллинг", "Бумагопластика", "Ганутель" "Декупаж", ...**

Читать сообщение полностью (всею слов - 90)

Старые темы ...

Поиск курса:  Применить

**Категории курсов**

- Лингвистический (1 - 216)
- Институт психологии и (0 - 254)
- Институт физико- (0 - 596)
- Исторический факультет (0 - 179)
- Институт физической (1 - 103)
- Филологич

# Работа в КВС АлтГПУ

Служба поддержки пользователей Университета,  
Управление цифрового развития

Телефоны:

205-459 (Служба поддержки)

205-401 (Образовательный портал)

205-802 (Работа информационных систем)

205-404 (Дирекция)

Адрес:

ул. Молодежная, 55 (каб.307, каб.449)

пр. Социалистический, 126 (каб.331)

ул. Крупской, 139а

<https://old.altspu.ru/it/>

it@altspu.ru